JAWA
TENEMOS REFACCIONES
LOPEZ COTILLA Y MAESTRANZA

EL INFORMADOR

DIARIO INDEPENDIENTE

MIEMBRO DE LA PRENSA ASOCIADA. · MIEMBRO DE LA UNITED PRESS.

GAS sin mal olor... AMERICANO ENTREGA RAPIDA! ERIC. 80-03 MEX. 22-65 EQUIPOS PARA MAYORISTAS Descuento especial GAS MENGUC

AÑO XXXVI.—TOMO CXXXV | GUADALAJARA, JAL., JUEVES 20 DE AGOSTO DE 1953. | Registrado como artículo de 2a. Clase el 16 de octubre de 1917. | NUMERO 12,637

Se vio Magnífica Anoche la Muchachada del Club de Oblatos

RETIROSE EL EQUIPO DE OCOTLAN

LES GUSTARON LOS CHORICEROS

Ese Acuerdo fue Tomado en Definitiva

Informan no haber aceptado las condiciones que le estipulaba la Liga de beisbol de 1a. Fuerza

OCOTLAN, Jal., agosto 19. (Especial para El Informador.)—El equipo de beisbol Celanese de esta población, se retiró definitivamente del campeonato de beisbol de primera fuerza

La Liga le imponía condiciones en el sentido que se jugara el partido contra Bombas Tisa en Guadalajara, cosa que al final de cuentas estuvieron los directivos locales en aceptar

Pero luego la liga decretó que todos los demás partidos que les correspondían deberían ser jugados también en Guadalajara, pues aparte del juego contra Tisa, deberían actuar contra Canadá, Nisel y Lirio. En ello no estuvieron de acuerdo los directivos de Celanese, ya que solamente al Nisel le correspondía que se jugara en esa ciudad.

Los directivos informaron a la afición local de la decisión tomada por medio de volantes que se mostró satisfecha tomando en cuenta la actuación que tuvo su novena en el desarrollo del campeonato.

EL CORRESPONSAL

Al parecer con esta decisión tomada en Ocotlán, terminan los lios que principiaron con una protesta, y poco a poco se fueron ahondando.

Ya en verdad era difícil encontrar una solución práctica, que convenciera a todos. A menos que se lograra un milagro, creemos que la Liga por el momento ya no tiene que hacer comentario de ninguna naturaleza. Ellos mismos han encontrado el camino más práctico.

Así es que ahora el campeonato terminará con siete equipos. Los partidos que han sido decretados para la presente semana son: Canadá contra Tisa el sábado por la tarde. Lirio contra Universidad en el partido del domingo a las once. Y por la tarde Sutaj contra San Luis

Así es que posiblemente la liga local, a menos que tenga cualquier otra opinión, tendrá que otorgar triunfos a los equipos que tenían juegos pendientes contra Ocotlán.

Pero ya los directivos de la liga de casa, deberán hacer aclaraciones sobre ello.

PRESION DE TELLEZ

Fueron varias las ocasiones en que Téllez, extremo izquierdo del Tampico trató de rematar a la portería del Oro el balón con la cabeza, pero todo fue esteril, porque el Paquín hizo salidas valientes y oportunas.

El Necaxa les Ganó por 2 a 1

El partido, en lo general fue bueno. Toluca impresionó a los aficionados que asistieron.

MEXICO, D.F., Agosto 19.—El Deportivo Toluca hizo su aparición en el futbol grande sobre la cancha de Insurgentes con verdadero acierto, a pesar de que fué vencido por los electricistas del Necaxa por dos goles a uno.

La actuación de los benjamines, más que gustar, entusiasmó. Jugaron todos sus elementos con un corazón enorme y a una velocidad endiablada, sin dejar de mostrar en muchos lances que saben el oficio, que dominan la pelota y que poseen recursos. La parte débil de los choriceros es la defensa, especialmente el lado izquierdo.

A los nueve minutos de jnego se abrió la anotación, en una escapada de Iturralde. Después de una falta que dentro del área cometió Mercado a un tiro de Carús, los toluqueños igualaron el escor a ls treinta y cuatro minutos, anotando el mismo Carúz después de una bonita combinación.

Durante casi todo el segundo tiempo los jovenes muchachos de Toluca estuvieron presionando parejo, sin lograr anotar debido a la defensa desesperada de los necaxistas, que en la media y la defensiva estuvieron jugando en forma irreprochable, el partido se inclinó del lado de los capitalinos a los treinta y siete minutos, cuando Iturralde volvió a perforar la meta choricera.

Los esfuerzos finales del Toluca resultaron poco fructuosos, pues los necaxistas, con el marcador ya en favor, controlaron la situación y no volvieron a dejar que llegaran cargas peligrosas hasta su jurisdicción.

En general, los novatos de la Liga Mayor se vieron en la mayoría del juego en mejores condiciones que el Necaxa, exhibiendo un futbol rápido y preciso, pero tuvieron la mala suerte de que el lado izquierdo de su defensa les fallara, por cuyo lugar estuvo presionando el equipo capitalino hasta incrustar sus goles.

En la delantera del Toluca destacó el centro delantero Carús, que tiene mucha visión de gol y agilidad para los remates, siendo un constante peligro para la meta contraria, ya que además de tirar fuerte con los dos pies se desmarca fácilmente y dribla bien.

Pancho Contreras y Joaquín Reyes Fueron Eliminados

Sucumbieron ante la fuerte pareja norteamericana formada por Straight Clark y Hal Borrows

CHESTNUT HILL, Massachusetts agosto 19. (UP) —Después de haber perdido los dos primeros sets, los mexicanos Francisco Contreras y Joaquín Reyes, derrotaron a los campeones de la Nueva Inglaterra Blair Hawley y Henri Salaun, en el segundo round del campeonato nacional de dobles de tennis, efectuado hoy. Las anotaciones del partido fueron 1 a 6, 6 a 8, 7 a 5, 6 a 3, 11 a 9.

(CHESNUT HILL), agosto 19 (UP)—Los tenistas mexicanos Francisco Contreras y Joaquín Reyes que temprano se habían anotado un triunfo en la segunda rueda del campeonato que se está disputando en esta ciudad, perdieron esta tarde frente a la fuerte pareja norteamericana formada por Straight Clark y Hal Burrows por 8a 6, 7 a 5 y 6 a 4 en un reñido encuentro.

También se impusieron en la tercera rueda del campeonato de tenis, los norteamericanos Vic Seixas y Tony Trabert por 7 a 5, 6 a 4 y 6 a 3 a Edward Dasley y Pablo Eiserberg, ambos de la Universidad de Princenton.

Seixas todavía cojea un poco debido a su lesión a la rodilla derecha, pero declaró que se "sentía mucho mejor" y que sus ligamentos estaban mejorando.

En la tercera rueda del campeonato nacional de dobles, los australianos Lewis Hoad y Ken Rosewall derrotaron al tenista chileno Luis Ayala y Bob Perry por 10 a 8, 6-3 y 6-2.

Contreras y Reyes, ambos estudiantes de contaduría en California, fueron netamente superados por Clark y Borrows.

Sin embargo, Burrows dijo que ambos formarán "un fuerte equipo en el futuro" y que "juegan muy bien juntos".

Como ocurrió en el primer partido, los mexicanos perdieron muchos puntos al ser quebrado repetidas veces el servicio de Reyes. Esta tarde, cuando el primer set estaba a 6, los norteamericanos quebraron el servicio de Reyes y ganaron el propio para adjudicarse el set. Lo mismo hicieron en el segundo set, cuando la cuenta era de 5 a 5.

Creras, portavoz de la pareja mexicana, expresó satisfacción por el comportamiento de sus jugadores, diciendo:

"Mostraron más experiencia. Ju-

(Pasa a la 4a. Pág. Col. 1a.)

"Wiffi" Smith fue Eliminada

BROKLINE, Mass., Agosto 19.—(AP) La sensacional jugadora mexicana Margarita "Wiffi" mexicana Margarita "Wifi" Smith, fué eliminada, el día de finales, del campeonato nacional de Golf para muchachas, por Jacqueline Yates de Honolulú 2 y 1.

No Llegaron a la Cima del Nevado

Los muchachos del Cuerpo de Exploradores de Occidente, fracasaron en su intento de llegar a la cima del Nevado de Colima el domingo pasado, pues una fuerte granizada que les cayó, teniendo una capa de siete centímetros de espesor a nieve acumulada en las laderas, hizo imposible la marcha ya que los muchachos no llevaban el equipo indispensable para nieve.

En muy contadas veces como la presente, se encontraron con el Puerto de Colimotes totalmente cubierto de nieve, por lo tanto el grupo alcanzó a llegar hasta la Placa Barajas Martínez a las diez de la mañana, teniendo que regresar inmediatamente, ya que en los escasos lugares que la nieve dejó descubierta la arena, se encontraba totalmente deslavada y era imposible clavar los estoperoles de los zapatos, y las rocas que son sumamente lisas formando un frentón.

La tormenta de granizo con las escasas posibilidades de escalamiento, por falta de equipo fueron las causas del regreso teniendo que lamentar que a las pocas horas de haber desistido, ha a pasado el mal tiempo y ya no era posible hacer un nuevo intento de escalada por falta de tiempo.

En cerca de 70 excursiones que tienen los muchachos del C.E.O., desde su fundación en 1937, únicamente han dejado de escalar el macizo Rocoso, más alto del Estado de Jalisco (4,400 Mts.)

(Pasa a la 3a. Pág. Col. 8a.)

Hilados es el Campeón del Grupo B

Amarró derrotando al Fanny faltando solamente dos partidos para terminar el campeonato. . . . . .

Por lo visto el Hilados se encuentra dispuesto a coronarse campeón de la Liga Intersindical, por tercera vez consecutiva, ya que en lo que va del campeonato sólo lleva un partido perdido y por lo pronto se aseguró de ser monarca en su grupo, preparándose desde luego para estar en condiciones para disputar la post serie entre los otros dos monarcas, que hasta la fecha no se han definido, para de los tres sacar el que sea campeón absoluto de la tercera fuerza Intersindical.

Desde luego que los hilanderos tuvieron que emplearse a fondo para sacar el triunfo a costillas del Fanny por el escor de 7 a dos carreras y de paso cerciorarse de que ya nadie les puede dar alcance en este torneo oficial. Es muy de alabarse la brillante campaña realizada por Hilados, que en sólo veinte juegos han perdido nada más uno a manos del S. Reynoso por el mínimo escor de una carrera por cero, y de ahí para adelante siempre han caminado viento en popa, acumulando ya 19 juegos ganados por un perdido, y 14 ganados consecutivamente, para

(Pasa a la 3a. Pág. Col. 5a.)

Necaxa es el Líder con dos Victorias Sucesivas

EQUIPOS:	JJ.	JG.	JE.	JP.	GF.	GC.	PB.
NECAXA	2	2	0	0	6	2	4
AMERICA	2	1	1	0	4	2	3
MARTE	2	1	1	0	5	3	3
LEON	2	1	0	1	5	3	2
GUADALAJARA	2	1	0	1	4	4	2
TOLUCA	2	1	0	1	3	3	2
ATLANTE	2	1	0	1	3	3	2
ZACATEPEC	2	1	0	1	3	5	2
ORO	2	0	1	1	3	4	1
ATLAS	2	0	1	1	3	5	1
TAMPICO (ampeón)	2	0	1	1	3	5	1
PUEBLA	2	0	1	1	3	6	1
TOTALES:	24	9	6	0	45	45	24

Incluídos los resultados de anoche:

En esta ciudad: Tampico 1, Oro 1. — En México, D. F., Necaxa 2, Toluca 1.

Para el próximo domingo juegan en la metrópoli: América contra Oro; en esta ciudad Guadalajara contra Necaxa; en León: Atlante contra León; en Puebla: Puebla contra Marte; en Zacatepec: Tampico contra Zacatepec y en Toluca: Atlas contra Toluca.

EVENTOS EN EL CLUB HIPICO JALISCIENSE

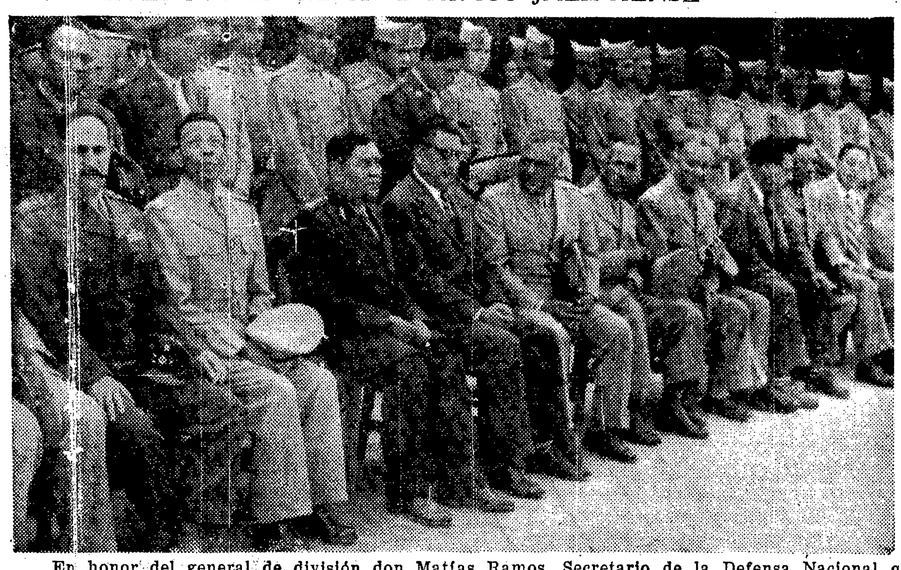

En honor del general de división don Matías Ramos, Secretario de la Defensa Nacional que se encuentra en esta ciudad desde anteayer, en la pista del Club Hípico Jalisciense en la Av. Vallarta, se efectuaron ayer algunas exhibiciones de saltos de obstáculos; entre los caballistas civiles y militares, que pusieron de manifiesto los adelantos logrados en el tiempo que tienen entrenando con vista a las pruebas que se efectuarán el mes entrante en esta ciudad. En la presente gráfica de izquierda a derecha, el general Carlos P. de Alba, Jefe de la policía municipal; general Ponce de León, Comandante de la XXV División de Infantería del Servicio Militar Nacional; divisionario Matías Ramos; Lic. Agustín Yáñez, gobernador constitucional del Estado; general de división Bonifacio Salinas Leal, comandante de la V Región Militar; general de brigada Ramón Jiménez Delgado, comandante de la XV Zona Militar y otras personas, que presenciaron dichos eventos.

¿Podrá Hacerse el Milagro Este año de Destronar a los Yanquis?

SEGURIDAD DE PAQUIN

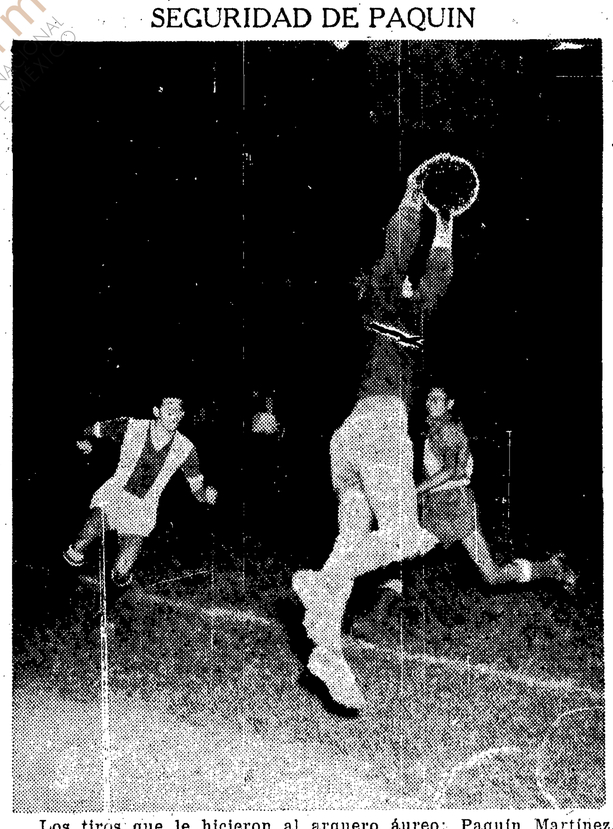

Los tiros que le hicieron al arquero áureo: Paquín Martínez, los delanteros del Tampico en el partido que anoche empataron a un gol, fueron bien interceptados por el tapatío sobre todo cuando venían por alto.

No Parece que Suceda en 1953

Les ganan, pero luego ellos toman la bajada y les truenan a todos los que se les paran por delante.

NUEVA YORK, agosto 19. (UP). El lanzador yanqui Jim McDonald permitió sólo cuatro incogibles a los Senadores, blanqueándoles y anotándose octava victoria de la temporada por 2 carreras a cero.

Los Yanquis anotaron mediante el vigésimo tercer jonrón de Yogi Berra en la cuarta entrada y añadieron su segunda carrera en la entrada siguiente por medio de tres incogibles, Gil McDougald empujando a Bill Renna desde tercera. Ambas carreras fueron anotadas con dos outs.

El lanzador perdedor fue el zurdo Al Sima que también sólo permitió cuatro incogibles.

McDonald estuvo en dificultades sólo en la cuarta entrada en la que con un out dio la base gratis a Pete Runnels, sencilleando luego Mickey Vernon. McDougald cometió un error y Jackie Jensen se embasó llenando las almohadillas. Sin embargo McDonald retiró a los dos bateadores siguientes terminando con la amenaza.

(Pasa a la 3a. Pág. Col. 6a.)

Raúl Córdova se Encuentra muy Mejorado de su Lesión

Ayer salió del Sanatorio y parece que pronto quedará en posibilidades de volver a actuar.

Al parecer, todo el peligro que en un principio se creyó tenía la lesión sufrida por el arquero Raúl Córdova del equipo Atlas, ha desaparecido.

El guardameta del conjunto del Paradero, el día de ayer abandonó el sanatorio donde se encontraba encamado y aun cuando estará bajo la acción directa del doctor, ya todas esas atenciones las podrá recibir en su propio domicilio.

Tiene el pómulo muy inflamado y hasta se llegó a tener la creencia que hubiera tenido alguna lesión interna en el ojo. Pero exámenes que le han hecho, hacen ver que no tuvo lesión en el nervio óptico.

Así es que será cuestión de tiempo y de buenos cuidados, para que el arquero rojinegro, que tan brillante actuación tuvo el domingo pasado contra el Puebla, vuelva de nuevo al campo de juego.

Mientras tanto, Valdatti trata de solucionar los problemas que se le han venido encima, pues aparte de Córdova, también tiene en el taller de reparaciones a Luis Ornelas, que parece también tardará algún tiempo para poder reaparecer.

Con mala suerte ha empezado el campeonato el club del Paradero, pero se tiene la confinza que la mano hábil del che Valdatti, hará que pronto resurja ése conjunto netamente nacionalista.

Ganaron en Básquet los del S. Social

El equipo representativo del Seguro Social tomó anoche la delantera en la serie de desempate en el torneo de básquetbol intersindical de tercera fuerza, que se viene celebrando en la cancha de la Federación de Trabajadores de Jalisco.

En gran partido entre las quintetas Occidente-Seguro Social, este último, derrotó con el apretadísimo escor de 32-30, con una sola canasta de diferencia, viéndoselas muy duras, pues faltando escasos dos minutos, estos se encontraban sin saber a dónde se

(Pasa a la 3a. Pág. Col. 7a.)

Tuvieron en Jaque a los Campeones

Tampico empató a un goal. Buena impresión del partido así como del arbitraje de Mr. Crawford.

En un buen partido que anoche dieron los campeones del Tampico y el Oro, empataron a un gol, dividiéndose por tanto los dos puntos en disputa.

El juego en lo general fue del agrado de los aficionados, ya que había interés por ver en acción a los jaibos y más que todo a los nuevos valores que está acoplando Andrés Ambriz para este certamen que se está tornando interesante.

A un tren de velocidad notoria se jugó gran parte del primer episodio, en el cual los tapatíos llevaron la iniciativa, destacándose los dos elementos que los de Oblatos adquirieron del Río Grande de El Salto, el defensa central "Chivo" Salvador Pérez, y el extremo derecho Copado, que aunque es muy chaparrito tiene mucha movilidad y piernas para imprimir velocidad a sus incursiones, que pusieron varías veces en aprieto al cuadro bajo de los tampiqueños.

El público se retiró satisfecho del rendimiento que dieron ambos conjuntos, y todavía en las postrimerías los áureos tuvieron dos oportunidades de anotar, pero Osnaya y el "médico" Ayala salvaron a su equipo de una derrota que parecía inminente.

EL ARBITRO

Se encargó de la justicia el británico Mr. Crawford, que tuvo otra actuación impecable, denotando hasta la evidencia en qué forma se dirige un encuentro de futbol, siguiendo muy de cerca cada jugada, aprovechando la magnífica condición física en que se encuentra; y el público también quedó encantado con el trabajo del inglés, comendando en forma encomiástica el hecho de que la Federación lo haya designado para que arbitrara dos encuentros seguidos en ésta.

El próximo domingo impartirá justicia Mr. Crawford en León, Gto., en el partido Curtidores-Atlante, para donde saldrá de mañana a pasado.

EL PARTIDO

Principiaron los locales poniendo en juego la pelota.

A los 7 minutos hicieron su gol, por conducto de Chavira García, quien junto con Torres se llevó un avance por el lado izquierdo registrándose una melee en la portería jaiba para que con tiro cruzado rematara.

Siguieron presionando los ahijados de Andrés Ambriz, y milagrosamente se salvaron los visitantes ya que hubo 2 ó 3 dispa-

(Pasa a la 3a. Pág. Col. 2a.)

El Deporte en Si Bemol

Ana Bertha Lepe, la guapa muchacha paisana nuestra que triunfó en el concurso de Long Beach, llevando el título de "Miss" México, prometió asistir al encuentro Guadalajara-Necaxa, para recibir en las graderías del Oro el homenaje público de sus gentes.

De sus gentes decimos porque la chica es de Jalisco, —ahora ya sabemos de seguro que nació en Tecolotlán— y por tanto esta tierra tiene con ella un vínculo de los más fuertes: el de haber visto aquí la luz primera; el de ser hija de la misma patria chica.

* * *

Si se tratase de una muchacha de Sinaloa, Veracruz, Yucatán o Tlaxcala, sólo habría curiosidad en Guadalajara de verla en persona, por el atractivo de su belleza y de su triunfo. La cosa no iría más allá.

Pero como es una muchacha de las nuestras, natural es que Jalisco se sienta muy directamente participante de su victoria, y que la considere, por extensión, una victoria de la tierra nuestra en materia de belleza femenil.

* * *

Privar pues al público tapatío de que haga presente su homenaje de admiración a Bertha, y privar a la propia Bertha de recibirlo, no puede crear sino resentimientos de uno y otro lado.

Y tanto más hondos estos resentimientos, cuanto que no tienen razón de ser, ni aún desde el punto de vista comercial.

* * *

En cambio, si se permitiese a Bertha recibir el aplauso y la ovación de los suyos, dejándole para ello en la más legítima de las libertades humanas, habría en el acto una corriente de simpatía para quienes lo hubieran permitido, y más de una muestra de sincero agradecimiento.

Y se permitiría también, de paso, que nuestra hermosa paisana cumpliese una promesa hecha con el corazón, y muy lejos, por tanto, de los intereses comerciales.

* * *

El Guadalajara enfréntase al Necaxa el domingo, por la mañana, y la presentación de Bertha en el comienzo del partido, no interferiría con otros compromisos de realización posterior.

Hoy es jueves apenas, y por tanto hay tiempo de modificar planes y actitudes.